

専用応募ハガキ

応募ハガキの作り方

こちらをA4横で実際のサイズ設定にして
プリントします。
ページの拡大縮小設定はしないでください。



外枠の点線に沿って切り取ります。
△はさみで切をしないよう、注意してください。

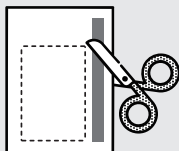

中央の点線で山折りし、裏面全体をのりなどで
しっかりと貼り合わせてください。

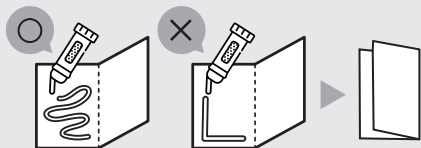

購入されたレシートを所定の位置に貼り、
必要事項を明記の上、所定の郵便料金分の切手を
貼り付けしてご投函ください。

恐れ入りますが
必要料金分の切手を
お貼りください
※6gを超える場合は
はがきの郵便料金では
なくならないので、
ご注意ください。

郵便はがき

703-8691

日本郵便株式会社
岡山東郵便局 私書箱第18号

マルちゃん
「颯奏の笑顔キャンペーン」係行

〒 <input type="text"/>	都 道 府 県		
ご住所			
フリガナ			
お名前			
※日中ご連絡の取れる電話番号をご記入ください。			
お電話 番号			
ご希望コース/応募口数 <small>※ご希望コースに応募口数を数字で記入してください。 ※ハガキ1枚につき複数コースご応募可能です。</small>			
対象商品4,000円(税込) 笑顔の名探偵コース	<input type="checkbox"/> 口応募	対象商品500円(税込) 真実のコレクションコース	<input type="checkbox"/> 口応募
対象商品2,000円(税込) 颯奏の名探偵コース	<input type="checkbox"/> 口応募	対象商品300円(税込) マルちゃんコース	<input type="checkbox"/> 口応募
対象商品1,000円(税込) ピースの共鳴コース	<input type="checkbox"/> 口応募	各コースの賞品については キャンペーンサイトをご確認ください。	

レシート貼付欄

〈レシートはこの面にしっかり収まるように
お貼りください。〉

応募期間(レシート有効期間)

2026年4月1日(水)~2026年6月30日(火)

応募締切

ハガキでの応募: 2026年6月30日(火) 当日消印有効
WEBでの応募: 2026年6月30日(火) 17:00まで

ご応募の注意事項

- ※レシートは、はがれないようにテープなどでしっかりとお貼りください。
 - ※印字部分にテープを貼ると文字が消える場合がございます。印字部分にかからないようにテープをお貼りください。
 - レシート記載の下記の項目が確認できるようお貼りください。
- | | | | | |
|-----|-------|--------------|--------------|-------|
| 店舗名 | 対象商品名 | 対象商品
購入金額 | お買上げ
合計金額 | お買上げ日 |
|-----|-------|--------------|--------------|-------|
- レシートが長い場合は折りたたんでも構いませんが、上記項目が確認できるようにお貼りください。
 - レシート(コピー不可)の文字が隠れないようにご注意ください。
 - レシートがはがれて到着した場合は無効となりますので、予めご了承ください。
 - ご応募いただいたハガキ・レシートはご返却できません。
 - オンラインショップ等でお買上げの場合は、キャンペーン期間中に配送の納品書や領収書をお買上げ店舗名、お買上げの日付、対象商品名、対象商品購入金額、お買上げ合計金額が分かるようにお貼りください。
 - クレジットカードや電子マネーでお支払いの場合は、レシートに印字されているお客様情報部分を切り取り、お買上げ情報が記載された上部のみをお貼りください。
(切り取ることで購入日等の確認がとれなくなる場合は、お客様情報部分を黒く塗りつぶしてお貼りください。)